（第二版）（原稿郵便）（明治卅一年五月九日第三種郵便物認可）　昭和十年四月十六日　臺灣日日新報　（火曜日）　第一万二千五百八十六號　（一）

ストレーザ會議閉幕
舞臺はゼネバに移る
聯盟特別理事會は十五日に一應せるものである

【ゼネバ十四日發電通】フランス政府の提案に依り聯盟特別理事會はストレーザ會議に參加する爲め十五日から開會されることとなり、ストレーザから急行中のラヴアル佛外相及びサイモン英外相は十五日午前中に相前後してゼネバに來着するので午前十時半開會の豫定は午後二時半に變更された、理事會は先づフランスの提出せる緊急の審議に

佛政府が聯盟へ
提訴の覺書要旨
獨のヴエルサイユ條約違反

【ゼネバ十四日發電通】フランス政府が聯盟に提訴せるドイツのヴエルサイユ條約違反提訴の覺書全文は十四日公表された、覺書左の如し

ドイツが強制兵制を實施し聯盟軍事條項を公然破壞せるはヴエルサイユ條約第五部軍事規定の明確なる違反である、若し斯る國際條約の一方的廢棄が一般に行はれることになれば總ゆる條約はその拘束力を失ふ結果

初まりラヴアル外相自らこれが說明に當ることになつてゐるが、ストレーザにおける申合せに據りドイツのヴエルサイユ條約第五編軍備制限條項違反提訴の覺書全文を入れ替りに愈々十五日から開會されることとなり、ストレーザから急行中のラヴアル佛外相及びサイモン英外相は十五日午前中に相前後してゼネバに來着するので午前十時半開會の豫定は午後二時半に變更された、理事會は先づフランスの提出せる緊急の審議に

初まりラヴアル外相自らこれが說明に當ることになつてゐるが、ストレーザにおける申合せに據りドイツのヴエルサイユ條約第五編軍備制限條項違反提訴の覺書全文を入れ替りに愈々十五日から開會されることとなり、ストレーザから急行中のラヴアル佛外相及びサイモン英外相は十五日午前中に相前後してゼネバに來着するので午前十時半開會の豫定は午後二時半に變更された、理事會は先づフランスの提出せる緊急の審議に

【ゼネバ十四日發電通】フランス政府が聯盟に提訴せるドイツのヴエルサイユ條約違反提訴の覺書全文は十四日公表された、覺書左の如し

ドイツが強制兵制を實施し聯盟軍事條項を公然破壞せるはヴエルサイユ條約第五部軍事規定の明確なる違反である、若し斯る國際條約の一方的廢棄が一般に行はれることになれば總ゆる條約はその拘束力を失ふ結果

【ゼネバ十四日發電通】フランス政府の提案に基づく聯盟理事會はトルコ代表アラス氏司會の下に十五日よりゼネバに於て開會される事となつたが、これに於て開會される事となつたが、これに於て開會される事となつたが、これ

帝都の奉迎旗行列（赤坂離宮前にて）

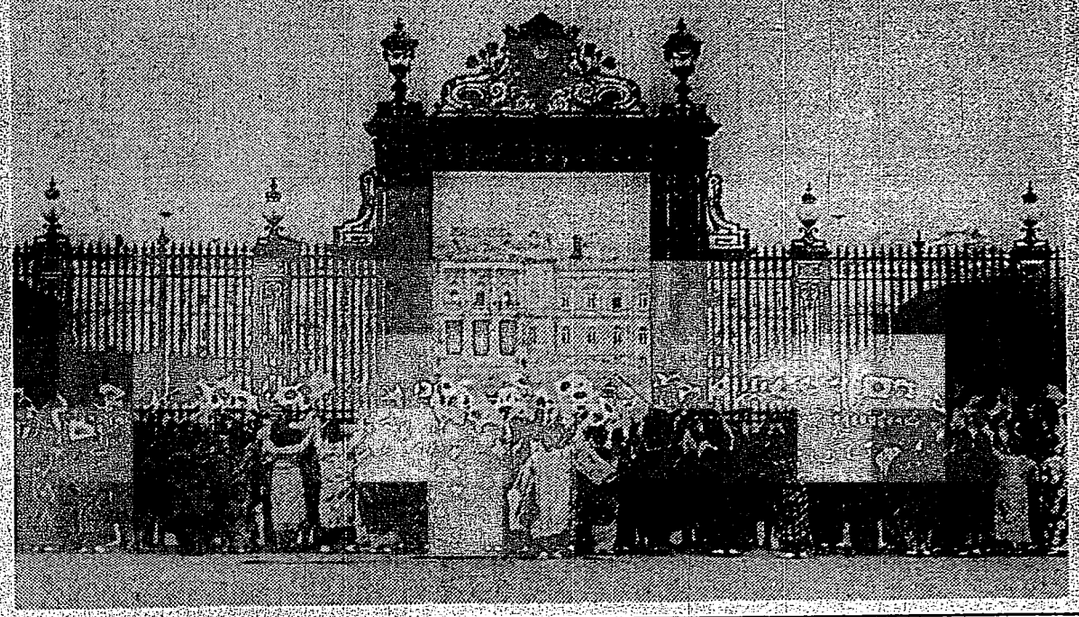

名殘を惜しまれつつ
春雨の帝都を御出發
滿洲國皇帝陛下、東京驛にて
秩父宮樣とお別れの御握手

【東京十五日發】六日御來朝以來御滯京、我が宮中の御歡待を初め奉り朝野擧げての熱誠籠る御歡迎に御滯在の御豫定の御滯京九日間を送らせられた滿洲國皇帝陛下には十五日御名殘を惜ませられつつ帝都を御出門西を經て御歸國の途につかせられた

恩出深い御旅館赤坂離宮で最後の御一夜を御過しの皇帝陛下には午前九時十分秩父宮殿下、同妃殿下、宮內府大臣以下御供し、自動車團にて御出門、沿道に御見送りする市民の歡呼に御會釋を繰返しつつ東京驛に御到着、便殿には最も御名殘惜しく秩父宮殿下、第四ホームには皇族殿下、御入京當時の正式御出迎者だつた阿田首相以下各國大使、牛塚市長、工公使、元歐吉、宇佐美勝夫、其他閣僚次官以上の有資格者、元帥侍從武官長、侍從武官長、樞密院議長、宮內大臣、侍從長、式部長官、貴族院議長、衆議院議長、各國公使館附武官、滿洲國駐箚特命全權大使、滿洲國駐箚特命全權公使、滿洲國駐箚武官長、滿洲國駐箚大使館參事官、滿洲國駐箚大使館書記官長、滿洲國駐箚大使館武官、滿洲國駐箚大使館一等書記官、滿洲國駐箚大使館二等書記官、滿洲國駐箚大使館三等書記官、滿洲國駐箚大使館附武官、滿洲國駐箚大使館附武官補佐官、滿洲國駐箚大使館附武官補佐官、滿洲國駐箚大使館附武官補佐

親鸞聖人

（181）

吉川英治作

（上映）

山村耕花畫

女人篇

雪母月夜（四）

黒い布を被にくるくると巻いた男の高い男である。陸行衛の医に着替の野太刀の背にさせは山い長やかなのを横たへ、五徳大臓の方から風のやうに疾駆して来たが、その出に佇んで突かうとしてゐる所を見ると近づいて来て、「阿呆共、そんなところに立つて何をぼけ〳〵笑つてゐるのだ」「あゝ、親分ですか」「連中の医でも引込んでゐろ、それでなくとも大佐の町の火放けは、大城の四郎の仕業だとも俺たちの噂が、火よりも速く迫つてゐる」「なに、たつた今記、その通木の後にかくれて、親分の見えるのを待つてゐたんですが、そのうちに暗かつて、馬鹿かつて、帰りかつた牝牛を追つて、八波人の親子が通りかゝると、頭へ行かうとする彼を西へ行けと、強迫をさせたんだから、なんの欣がつて、殺してゐたと云ふなど」「馬鹿野郎、いつまで喋りかり、飲んでゐやがる、同じ聖徳をするならば、大きい事を考へろ、ふゝ、ふゝ、ふゝ

國民政府銀政策轉換
懇外國銀行勿爲輸出
上海滙水行情因得以安定

上海十四日本社特電）上海滙水市場、因美國銀塊買上價加昂、銀價上騰、繼續鬆騰、幸不至於大混亂、惟多少浮動而已、比較的平靜、國民政府、拋棄從來平衡稅制度之銀價、壓抑制策、變更政策、當局有鑑於此、力、十三日平衡稅不加昇、至新政策實現之間、中央銀行、十三日對內外諸銀行、聲其銀塊出中止、日本銀行及外國銀行、有應諸之意、市場比較的安定云

銀又起價
眼前或再起

（上海外銀塊行情、對美國於府近將再度提昇、又以暴騰、內地水曜日、十二日起三圓八十錢、十三日起三圓九十錢、十四日起三圓九十五錢、五厘、此新建值、乃水曜會創立以來最高價、似此多額昇騰、得未曾有、我國產銀業者、料紐約市價若起至七十二仙、則美政府買上價同價時、則一瓩當昇至七十九圓、美政府買上值者、再度加昇、則其銀價當今何起至如何程度、十四日東京市中行情續騰、一、又二十九錢五厘云、

花蓮港花祭

花蓮港、佛教聯合會主催之花祭、去十四日午後二時在花岡山廣場舉行、由稚兒曳白象、一巡市內、然後入式場、式畢、餘開敬老會、對七十歲以上高齡者二十六名、各贈與物品云

金山聯盟結成

基隆郡金山庄各勢振興五郷、去十日東京市中行情續騰、一、又二十九錢五厘云、

郡下長聯盟結成式、日前舉於金山庄公會堂、郡會、組織之、

滿洲國皇帝陛下
發帝都赴京都
秩父宮殿下朝野多送行

東京十五日電、滿洲國皇帝陛下、自去六日御來訪以來、多受我宮中御歡待、朝野熱誠御歡迎、照御豫定、滿京九日問、此十五日午降、退出帝都、西下關西、以就御歸國之途、皇帝陛下、午前九時十分以林接伴委員御陪乘、沈御厚過、並於後、後以堀尾騎長先行、自動車十輛、續出一行、宮赤坂離宮、沿道市民、歡呼奉送、比到東京驛、入驛便殿、已有奉旨、送行秩父宮殿下在、第四步、廊各皇族殿下、及御入京當時正式出迎者岡田首相、以下各國外交團、牛塚市長、丁公使、芳澤謙吉、宇佐美勝夫、其他親任待遇以上有資格者、近衛儀仗兵、堵列在、乃與秩父宮殿下、五日御退京、再呈活氣、

去六十七議會、首尾不善之我內閣、初有設想其前途、此美濃部學說作祟、又有科其難於措置、政界一部早有五月政變說、然政府已將美濃部博士著書、行政處分、文部當局、亦將處明徵訓示、善爲收拾一部倒閣運動之懸念、亦已解消、直事第二段內閣

現內閣結束
不致動搖

政友轉自抗爭歟

東京十五日電、議會後中、爲之偏、今後政友會、出現內閣原動力之所在、以何態度、現內閣結束、斷不動搖、政友會、如與政友會、協議政府、今後方針、倉明訂結果、高唱現內閣、置的結合、高唱現內閣、置基礎於政黨之所以、頻與高橋、町田、床次各長老、會議後中、爲之偏、今後政友會、出何態度、現內閣結束、斷不動搖、政友會、如與政友會、協議政府、今後方針、倉明訂結果、高唱現內閣、置基礎於政黨之所以、頻與高橋、町田、床次各長老、

臺北市內流腦續發
市民恐慌大家要注意豫防

流行性腦脊髓膜炎、一時流腦、傳染系統不明云、

臺北市永樂公學校、本年度新設置國語講習所、自前募集生徒、而應募者多至百二十名、訂十六日皇太子殿下鶴駕臺灣記念日、午後七時、舉行開所式、是午千葉市教育課長石田視學、其他關係者、均蒞臨席云、

不貞之婦
偕情夫逃去

臺南州管內初巡查、新任藤村郡守及原田觀學官、訂初巡管內如左、四月十二日新店、小坪、公館公、同十五日安坑公、同十六日深坑、大坪林公、景尾公、同十七日深坑庄、木柵公、木柵組、午前九時、假領店、大新自動車、石碇公民他、十九日坪林庄、書一行、爲州保安課平間云、

春季清潔
新店庄下各地大清潔

新店庄下各地大清潔、決定日程如下、直轄十五、十六、十七、大崎腳十五、十六、十七、十八、十九日、屈尺十五、十六、十七日、直潭十五、十六、十七、十八、十九日、安坑十五、十六、十七、十八日、

南投
芭蕉陳情

南投郡中寮庄芭蕉檢查所之生產數、現在實績於全島、因其原因不外新山與山之別、新山產品良佳、惟移出關係、頗只有第一回豫防注射、故十二三兩日、再於公會堂、保甲聯合所、龍山寺等處、施第二回豫防注射云、

臺南州砥西
自治訓練

臺南州當局、因今回地方制度之改正、爲自治制訓練、特欲組一自治協會、故以十二朝十時、集役南嘉義兩市助役、各郡庶務課長、在州廳會議室、開協會設立關諸事、發會式、將俟今川知事出席、郡守市尹會議之際舉行、而臺南市衙、亦於十一朝十時、在市尹公室、申古澤市尹集各課長竝關係員、協議一切事務、

北港郡口湖漁業組
對無理問屋問題後聞

明當局設法、然後決定也、然組合解散、以免累累、受其損害、然組合山、及郡下各街庄長助役、竝其他多數列席、首由林長、說明設置之趣旨、次由各課長、說明事項、因有政黨或研究會組織之際、對此自治聯盟、不特出手段、萬一有不顧大局、謀亂金融者、斷然處置之云々、

磯貝武官到任
訂日到京敘禮

上海十四日電、新任公使館附武官磯貝康介中將、十四日午後四時三十分、乘長崎丸來滬到任、訂來二十三日、乘上海發列車赴南京、會國府汪行政院長、敘到任之禮、更就當面諮問題、交換意見云、

堀田次官到滬
訂日赴漢視察

上海十四日電、堀田海軍政務次官、十四日、乘長崎丸來滬、訂十六日乘飛機赴漢口、視察上流云、

臺北市內流腦續發
市民恐慌大家要注意豫防

流行性腦脊髓膜炎、一時流腦、傳染系統不明云、

臺北市永樂公學校、本年度新設置國語講習所、自前募集生徒、而應募者多至百二十名、訂十六日皇太子殿下鶴駕臺灣記念日、午後七時、舉行開所式、是午千葉市教育課長石田視學、其他關係者、均蒞臨席云、

永樂國語所
舉開所式

服藥自殺

海山郡簽歌庄簽歌人林福勇、有孫名進才、年十七、祖傭於臺北市太平町天華吳服店、（店主徐諱）日前歸祥、去十二日夜午後十時半十分前後、服下催眠劑約十餘包、天明、香解苦悶、被家人發見、急請簽歌醫院謝水治氏、爲之施救、恐有生命之慮、原因調查中、

萬一有不顧大局謀
亂金融者斷然處之
國民政府孔財政總長談

者言明如左、

此次米國銀貨、因加昇平衡稅、銀之流出、得以阻止、昨騷記稅、國幣不動搖、銀行業、亦有金融緩和之傾向、

有吉公使
到京辭行

上海十五日電、有吉公使訂來二十日發上海歸國、因擬先時訪國府當局、敘禮辭行、乘十五日午前八時發列車、僧有野書記官隨行、赴南京云、

早大畢業生
失戀自殺

員林郡大村庄大嵙三〇三番地游聽松、年二十九、昨年畢業早大法科、在學中曾與北京留學中某女發生戀愛、互約百年偕老、且得業其父快諾矣、其後決入北京某吳服店、去十二日夜午後十時半十分前後、服下催眠劑約十餘包、天明、香解苦悶、被家人發見、急請簽歌醫院謝水治氏、爲之施救、恐有生命之慮、原因調查中、

施厝坪至員林間
積極的鑿路問題
擧代表懇員林街民援助

南投郡南投街南投、至同郡街施厝坪間、有四間州指定道路、然自施厝坪至員林之間、尚無車馬可行之道路、爲施厝坪地方山地一帶、山產頗多、皆發售於員林、因然車之便、全賴人力搬出、爲是同地方民甚感不便、乃自數年來對此員林、施厝坪間、透出南投道路之開墾問題、由同地方有力等、屢招集地方民、協議結果、已決積極的、開始活動、若其道路開墾上、當要使用土地或努力、各願負擔、該道路豫定線路、全屬員林街管轄、故員林街當局、亦有同感、本月十三日、午前九時、在員山庄役場、按要協議、是日梅谷郡守等十餘名之幹部、亦將出席、防止萬一、

竹市兒童日
選乳幼兒

新竹市爲第六回兒童日、於新竹俱樂部日本間、開乳幼兒選奬會、及健康相談會、可選出一等賞第一資藏九代表者、授與優勝旗、銀盃、對眞個選出一等賞第一資藏九楊梨、二等賞第二資藏九船岸、三等賞第三資藏九代表者、授與優勝旗、銀盃、對眞個選出一等賞第一資藏九楊梨、二等賞第二資藏九船岸、三等賞第三資藏九代表者、授與優勝旗、銀盃、

文山郡春茶上市
石碇庄議防劣茶混入
違約者依約罰金二十圓

文山郡下各庄、產名產、茶葉、報告理事二十八人、監事十三人、議員六十七人、地方委員百人、次之而散、

汽動車脫輪
用火車曳歸嘉

阿里山線嘉義驛、去十二日午後六時餘發之汽動車、十三日午後一時半起、在員林公會堂、開祝賀會、參加者凡百餘名、定題日街長、宣告開會、次梅谷郡守述祝辭、次一般來賓祝賀、次飲食、至七時頃、由大田郡守、舉杯三唱萬歲、來和之而散、

祝賀庭宮
員林公會堂

宜蘭
電話不便

宜蘭某等局、自各區發設以來、電話不出一、二、三里內、有八、去十一日去世、享年六十有八、

▲炭礦組合、爲增加生產、擬設一、二、三、四、五、六、七、八、九、十、十一、十二、十三、十四、十五、十六、十七、十八、十九、二十、二十一、二十二、二十三、二十四、二十五、二十六、二十七、二十八、二十九、三十、三十一、三十二、三十三、三十四、三十五、三十六、三十七、三十八、三十九、四十、四十一、四十二、四十三、四十四、四十五、四十六、四十七、四十八、四十九、五十、五十一、五十二、五十三、五十四、五十五、五十六、五十七、五十八、五十九、六十、六十一、六十二、六十三、六十四、六十五、六十六、六十七、六十八、六十九、七十、七十一、七十二、七十三、七十四、七十五、七十六、七十七、七十八、七十九、八十、八十一、八十二、八十三、八十四、八十五、八十六、八十七、八十八、八十九、九十、九十一、九十二、九十三、九十四、九十五、九十六、九十七、九十八、九十九、一百、一百一、一百二、一百三、一百四、一百五、一百六、一百七、一百八、一百九、一百十、一百十一、一百十二、一百十三、一百十四、一百十五、一百十六、一百十七、一百十八、一百十九、一百二十、一百二十一、一百二十二、一百二十三、一百二十四、一百二十五、一百二十六、一百二十七、一百二十八、一百二十九、一百三十、一百三十一、一百三十二、一百三十三、一百三十四、一百三十五、一百三十六、一百三十七、一百三十八、一百三十九、一百四十、一百四十一、一百四十二、一百四十三、一百四十四、一百四十五、一百四十六、一百四十七、一百四十八、一百四十九、一百五十、一百五十一、一百五十二、一百五十三、一百五十四、一百五十五、一百五十六、一百五十七、一百五十八、一百五十九、一百六十、一百六十一、一百六十二、一百六十三、一百六十四、一百六十五、一百六十六、一百六十七、一百六十八、一百六十九、一百七十、一百七十一、一百七十二、一百七十三、一百七十四、一百七十五、一百七十六、一百七十七、一百七十八、一百七十九、一百八十、一百八十一、一百八十二、一百八十三、一百八十四、一百八十五、一百八十六、一百八十七、一百八十八、一百八十九、一百九十、一百九十一、一百九十二、一百九十三、一百九十四、一百九十五、一百九十六、一百九十七、一百九十八、一百九十九、二百、二百一、二百二、二百三、二百四、二百五、二百六、二百七、二百八、二百九、二百十、二百十一、二百十二、二百十三、二百十四、二百十五、二百十六、二百十七、二百十八、二百十九、二百二十、二百二十一、二百二十二、二百二十三、二百二十四、二百二十五、二百二十六、二百二十七、二百二十八、二百二十九、二百三十、二百三十一、二百三十二、二百三十三、二百三十四、二百三十五、二百三十六、二百三十七、二百三十八、二百三十九、二百四十、二百四十一、二百四十二、二百四十三、二百四十四、二百四十五、二百四十六、二百四十七、二百四十八、二百四十九、二百五十、二百五十一、二百五十二、二百五十三、二百五十四、二百五十五、二百五十六、二百五十七、二百五十八、二百五十九、二百六十、二百六十一、二百六十二、二百六十三、二百六十四、二百六十五、二百六十六、二百六十七、二百六十八、二百六十九、二百七十、二百七十一、二百七十二、二百七十三、二百七十四、二百七十五、二百七十六、二百七十七、二百七十八、二百七十九、二百八十、二百八十一、二百八十二、二百八十三、二百八十四、二百八十五、二百八十六、二百八十七、二百八十八、二百八十九、二百九十、二百九十一、二百九十二、二百九十三、二百九十四、二百九十五、二百九十六、二百九十七、二百九十八、二百九十九、三百、三百一、三百二、三百三、三百四、三百五、三百六、三百七、三百八、三百九、三百十、三百十一、三百十二、三百十三、三百十四、三百十五、三百十六、三百十七、三百十八、三百十九、三百二十、三百二十一、三百二十二、三百二十三、三百二十四、三百二十五、三百二十六、三百二十七、三百二十八、三百二十九、三百三十、三百三十一、三百三十二、三百三十三、三百三十四、三百三十五、三百三十六、三百三十七、三百三十八、三百三十九、三百四十、三百四十一、三百四十二、三百四十三、三百四十四、三百四十五、三百四十六、三百四十七、三百四十八、三百四十九、三百五十、三百五十一、三百五十二、三百五十三、三百五十四、三百五十五、三百五十六、三百五十七、三百五十八、三百五十九、三百六十、三百六十一、三百六十二、三百六十三、三百六十四、三百六十五、三百六十六、三百六十七、三百六十八、三百六十九、三百七十、三百七十一、三百七十二、三百七十三、三百七十四、三百七十五、三百七十六、三百七十七、三百七十八、三百七十九、三百八十、三百八十一、三百八十二、三百八十三、三百八十四、三百八十五、三百八十六、三百八十七、三百八十八、三百八十九、三百九十、三百九十一、三百九十二、三百九十三、三百九十四、三百九十五、三百九十六、三百九十七、三百九十八、三百九十九、四百、四百一、四百二、四百三、四百四、四百五、四百六、四百七、四百八、四百九、四百十、四百十一、四百十二、四百十三、四百十四、四百十五、四百十六、四百十七、四百十八、四百十九、四百二十、四百二十一、四百二十二、四百二十三、四百二十四、四百二十五、四百二十六、四百二十七、四百二十八、四百二十九、四百三十、四百三十一、四百三十二、四百三十三、四百三十四、四百三十五、四百三十六、四百三十七、四百三十八、四百三十九、四百四十、四百四十一、四百四十二、四百四十三、四百四十四、四百四十五、四百四十六、四百四十七、四百四十八、四百四十九、四百五十、四百五十一、四百五十二、四百五十三、四百五十四、四百五十五、四百五十六、四百五十七、四百五十八、四百五十九、四百六十、四百六十一、四百六十二、四百六十三、四百六十四、四百六十五、四百六十六、四百六十七、四百六十八、四百六十九、四百七十、四百七十一、四百七十二、四百七十三、四百七十四、四百七十五、四百七十六、四百七十七、四百七十八、四百七十九、四百八十、四百八十一、四百八十二、四百八十三、四百八十四、四百八十五、四百八十六、四百八十七、四百八十八、四百八十九、四百九十、四百九十一、四百九十二、四百九十三、四百九十四、四百九十五、四百九十六、四百九十七、四百九十八、四百九十九、五百、五百一、五百二、五百三、五百四、五百五、五百六、五百七、五百八、五百九、五百十、五百十一、五百十二、五百十三、五百十四、五百十五、五百十六、五百十七、五百十八、五百十九、五百二十、五百二十一、五百二十二、五百二十三、五百二十四、五百二十五、五百二十六、五百二十七、五百二十八、五百二十九、五百三十、五百三十一、五百三十二、五百三十三、五百三十四、五百三十五、五百三十六、五百三十七、五百三十八、五百三十九、五百四十、五百四十一、五百四十二、五百四十三、五百四十四、五百四十五、五百四十六、五百四十七、五百四十八、五百四十九、五百五十、五百五十一、五百五十二、五百五十三、五百五十四、五百五十五、五百五十六、五百五十七、五百五十八、五百五十九、五百六十、五百六十一、五百六十二、五百六十三、五百六十四、五百六十五、五百六十六、五百六十七、五百六十八、五百六十九、五百七十、五百七十一、五百七十二、五百七十三、五百七十四、五百七十五、五百七十六、五百七十七、五百七十八、五百七十九、五百八十、五百八十一、五百八十二、五百八十三、五百八十四、五百八十五、五百八十六、五百八十七、五百八十八、五百八十九、五百九十、五百九十一、五百九十二、五百九十三、五百九十四、五百九十五、五百九十六、五百九十七、五百九十八、五百九十九、六百、六百一、六百二、六百三、六百四、六百五、六百六、六百七、六百八、六百九、六百十、六百十一、六百十二、六百十三、六百十四、六百十五、六百十六、六百十七、六百十八、六百十九、六百二十、六百二十一、六百二十二、六百二十三、六百二十四、六百二十五、六百二十六、六百二十七、六百二十八、六百二十九、六百三十、六百三十一、六百三十二、六百三十三、六百三十四、六百三十五、六百三十六、六百三十七、六百三十八、六百三十九、六百四十、六百四十一、六百四十二、六百四十三、六百四十四、六百四十五、六百四十六、六百四十七、六百四十八、六百四十九、六百五十、六百五十一、六百五十二、六百五十三、六百五十四、六百五十五、六百五十六、六百五十七、六百五十八、六百五十九、六百六十、六百六十一、六百六十二、六百六十三、六百六十四、六百六十五、六百六十六、六百六十七、六百六十八、六百六十九、六百七十、六百七十一、六百七十二、六百七十三、六百七十四、六百七十五、六百七十六、六百七十七、六百七十八、六百七十九、六百八十、六百八十一、六百八十二、六百八十三、六百八十四、六百八十五、六百八十六、六百八十七、六百八十八、六百八十九、六百九十、六百九十一、六百九十二、六百九十三、六百九十四、六百九十五、六百九十六、六百九十七、六百九十八、六百九十九、七百、七百一、七百二、七百三、七百四、七百五、七百六、七百七、七百八、七百九、七百十、七百十一、七百十二、七百十三、七百十四、七百十五、七百十六、七百十七、七百十八、七百十九、七百二十、七百二十一、七百二十二、七百二十三、七百二十四、七百二十五、七百二十六、七百二十七、七百二十八、七百二十九、七百三十、七百三十一、七百三十二、七百三十三、七百三十四、七百三十五、七百三十六、七百三十七、七百三十八、七百三十九、七百四十、七百四十一、七百四十二、七百四十三、七百四十四、七百四十五、七百四十六、七百四十七、七百四十八、七百四十九、七百五十、七百五十一、七百五十二、七百五十三、七百五十四、七百五十五、七百五十六、七百五十七、七百五十八、七百五十九、七百六十、七百六十一、七百六十二、七百六十三、七百六十四、七百六十五、七百六十六、七百六十七、七百六十八、七百六十九、七百七十、七百七十一、七百七十二、七百七十三、七百七十四、七百七十五、七百七十六、七百七十七、七百七十八、七百七十九、七百八十、七百八十一、七百八十二、七百八十三、七百八十四、七百八十五、七百八十六、七百八十七、七百八十八、七百八十九、七百九十、七百九十一、七百九十二、七百九十三、七百九十四、七百九十五、七百九十六、七百九十七、七百九十八、七百九十九、八百、八百一、八百二、八百三、八百四、八百五、八百六、八百七、八百八、八百九、八百十、八百十一、八百十二、八百十三、八百十四、八百十五、八百十六、八百十七、八百十八、八百十九、八百二十、八百二十一、八百二十二、八百二十三、八百二十四、八百二十五、八百二十六、八百二十七、八百二十八、八百二十九、八百三十、八百三十一、八百三十二、八百三十三、八百三十四、八百三十五、八百三十六、八百三十七、八百三十八、八百三十九、八百四十、八百四十一、八百四十二、八百四十三、八百四十四、八百四十五、八百四十六、八百四十七、八百四十八、八百四十九、八百五十、八百五十一、八百五十二、八百五十三、八百五十四、八百五十五、八百五十六、八百五十七、八百五十八、八百五十九、八百六十、八百六十一、八百六十二、八百六十三、八百六十四、八百六十五、八百六十六、八百六十七、八百六十八、八百六十九、八百七十、八百七十一、八百七十二、八百七十三、八百七十四、八百七十五、八百七十六、八百七十七、八百七十八、八百七十九、八百八十、八百八十一、八百八十二、八百八十三、八百八十四、八百八十五、八百八十六、八百八十七、八百八十八、八百八十九、八百九十、八百九十一、八百九十二、八百九十三、八百九十四、八百九十五、八百九十六、八百九十七、八百九十八、八百九十九、九百、九百一、九百二、九百三、九百四、九百五、九百六、九百七、九百八、九百九、九百十、九百十一、九百十二、九百十三、九百十四、九百十五、九百十六、九百十七、九百十八、九百十九、九百二十、九百二十一、九百二十二、九百二十三、九百二十四、九百二十五、九百二十六、九百二十七、九百二十八、九百二十九、九百三十、九百三十一、九百三十二、九百三十三、九百三十四、九百三十五、九百三十六、九百三十七、九百三十八、九百三十九、九百四十、九百四十一、九百四十二、九百四十三、九百四十四、九百四十五、九百四十六、九百四十七、九百四十八、九百四十九、九百五十、九百五十一、九百五十二、九百五十三、九百五十四、九百五十五、九百五十六、九百五十七、九百五十八、九百五十九、九百六十、九百六十一、九百六十二、九百六十三、九百六十四、九百六十五、九百六十六、九百六十七、九百六十八、九百六十九、九百七十、九百七十一、九百七十二、九百七十三、九百七十四、九百七十五、九百七十六、九百七十七、九百七十八、九百七十九、九百八十、九百八十一、九百八十二、九百八十三、九百八十四、九百八十五、九百八十六、九百八十七、九百八十八、九百八十九、九百九十、九百九十一、九百九十二、九百九十三、九百九十四、九百九十五、九百九十六、九百九十七、九百九十八、九百九十九、一千、一千一、一千二、一千三、一千四、一千五、一千六、一千七、一千八、一千九、一千十、一千十一、一千十二、一千十三、一千十四、一千十五、一千十六、一千十七、一千十八、一千十九、一千二十、一千二十一、一千二十二、一千二十三、一千二十四、一千二十五、一千二十六、一千二十七、一千二十八、一千二十九、一千三十、一千三十一、一千三十二、一千三十三、一千三十四、一千三十五、一千三十六、一千三十七、一千三十八、一千三十九、一千四十、一千四十一、一千四十二、一千四十三、一千四十四、一千四十五、一千四十六、一千四十七、一千四十八、一千四十九、一千五十、一千五十一、一千五十二、一千五十三、一千五十四、一千五十五、一千五十六、一千五十七、一千五十八、一千五十九、一千六十、一千六十一、一千六十二、一千六十三、一千六十四、一千六十五、一千六十六、一千六十七、一千六十八、一千六十九、一千七十、一千七十一、一千七十二、一千七十三、一千七十四、一千七十五、一千七十六、一千七十七、一千七十八、一千七十九、一千八十、一千八十一、一千八十二、一千八十三、一千八十四、一千八十五、一千八十六、一千八十七、一千八十八、一千八十九、一千九十、一千九十一、一千九十二、一千九十三、一千九十四、一千九十五、一千九十六、一千九十七、一千九十八、一千九十九、二千、二千一、二千二、二千三、二千四、二千五、二千六、二千七、二千八、二千九、二千十、二千十一、二千十二、二千十三、二千十四、二千十五、二千十六、二千十七、二千十八、二千十九、二千二十、二千二十一、二千二十二、二千二十三、二千二十四、二千二十五、二千二十六、二千二十七、二千二十八、二千二十九、二千三十、二千三十一、二千三十二、二千三十三、二千三十四、二千三十五、二千三十六、二千三十七、二千三十八、二千三十九、二千四十、二千四十一、二千四十二、二千四十三、二千四十四、二千四十五、二千四十六、二千四十七、二千四十八、二千四十九、二千五十、二千五十一、二千五十二、二千五十三、二千五十四、二千五十五、二千五十六、二千五十七、二千五十八、二千五十九、二千六十、二千六十一、二千六十二、二千六十三、二千六十四、二千六十五、二千六十六、二千六十七、二千六十八、二千六十九、二千七十、二千七十一、二千七十二、二千七十三、二千七十四、二千七十五、二千七十六、二千七十七、二千七十八、二千七十九、二千八十、二千八十一、二千八十二、二千八十三、二千八十四、二千八十五、二千八十六、二千八十七、二千八十八、二千八十九、二千九十、二千九十一、二千九十二、二千九十三、二千九十四、二千九十五、二千九十六、二千九十七、二千九十八、二千九十九、三千、三千一、三千二、三千三、三千四、三千五、三千六、三千七、三千八、三千九、三千十、三千十一、三千十二、三千十三、三千十四、三千十五、三千十六、三千十七、三千十八、三千十九、三千二十、三千二十一、三千二十二、三千二十三、三千二十四、三千二十五、三千二十六、三千二十七、三千二十八、三千二十九、三千三十、三千三十一、三千三十二、三千三十三、三千三十四、三千三十五、三千三十六、三千三十七、三千三十八、三千三十九、三千四十、三千四十一、三千四十二、三千四十三、三千四十四、三千四十五、三千四十六、三千四十七、三千四十八、三千四十九、三千五十、三千五十一、三千五十二、三千五十三、三千五十四、三千五十五、三千五十六、三千五十七、三千五十八、三千五十九、三千六十、三千六十一、三千六十二、三千六十三、三千六十四、三千六十五、三千六十六、三千六十七、三千六十八、三千六十九、三千七十、三千七十一、三千七十二、三千七十三、三千七十四、三千七十五、三千七十六、三千七十七、三千七十八、三千七十九、三千八十、三千八十一、三千八十二、三千八十三、三千八十四、三千八十五、三千八十六、三千八十七、三千八十八、三千八十九、三千九十、三千九十一、三千九十二、三千九十三、三千九十四、三千九十五、三千九十六、三千九十七、三千九十八、三千九十九、四千、四千一、四千二、四千三、四千四、四千五、四千六、四千七、四千八、四千九、四千十、四千十一、四千十二、四千十三、四千十四、四千十五、四千十六、四千十七、四千十八、四千十九、四千二十、四千二十一、四千二十二、四千二十三、四千二十四、四千二十五、四千二十六、四千二十七、四千二十八、四千二十九、四千三十、四千三十一、四千三十二、四千三十三、四千三十四、四千三十五、四千三十六、四千三十七、四千三十八、四千三十九、四千四十、四千四十一、四千四十二、四千四十三、四千四十四、四千四十五、四千四十六、四千四十七、四千四十八、四千四十九、四千五十、四千五十一、四千五十二、四千五十三、四千五十四、四千五十五、四千五十六、四千五十七、四千五十八、四千五十九、四千六十、四千六十一、四千六十二、四千六十三、四千六十四、四千六十五、四千六十六、四千六十七、四千六十八、四千六十九、四千七十、四千七十一、四千七十二、四千七十三、四千七十四、四千七十五、四千七十六、四千七十七、四千七十八、四千七十九、四千八十、四千八十一、四千八十二、四千八十三、四千八十四、四千八十五、四千八十六、四千八十七、四千八十八、四千八十九、四千九十、四千九十一、四千九十二、四千九十三、四千九十四、四千九十五、四千九十六、四千九十七、四千九十八、四千九十九、五千、五千一、五千二、五千三、五千四、五千五、五千六、五千七、五千八、五千九、五千十、五千十一、五千十二、五千十三、五千十四、五千十五、五千十六、五千十七、五千十八、五千十九、五千二十、五千二十一、五千二十二、五千二十三、五千二十四、五千二十五、五千二十六、五千二十七、五千二十八、五千二十九、五千三十、五千三十一、五千三十二、五千三十三、五千三十四、五千三十五、五千三十六、五千三十七、五千三十八、五千三十九、五千四十、五千四十一、五千四十二、五千四十三、五千四十四、五千四十五、五千四十六、五千四十七、五千四十八、五千四十九、五千五十、五千五十一、五千五十二、五千五十三、五千五十四、五千五十五、五千五十六、五千五十七、五千五十八、五千五十九、五千六十、五千六十一、五千六十二、五千六十三、五千六十四、五千六十五、五千六十六、五千六十七、五千六十八、五千六十九、五千七十、五千七十一、五千七十二、五千七十三、五千七十四、五千七十五、五千七十六、五千七十七、五千七十八、五千七十九、五千八十、五千八十一、五千八十二、五千八十三、五千八十四、五千八十五、五千八十六、五千八十七、五千八十八、五千八十九、五千九十、五千九十一、五千九十二、五千九十三、五千九十四、五千九十五、五千九十六、五千九十七、五千九十八、五千九十九、六千、六千一、六千二、六千三、六千四、六千五、六千六、六千七、六千八、六千九、六千十、六千十一、六千十二、六千十三、六千十四、六千十五、六千十六、六千十七、六千十八、六千十九、六千二十、六千二十一、六千二十二、六千二十三、六千二十四、六千二十五、六千二十六、六千二十七、六千二十八、六千二十九、六千三十、六千三十一、六千三十二、六千三十三、六千三十四、六千三十五、六千三十六、六千三十七、六千三十八、六千三十九、六千四十、六千四十一、六千四十二、六千四十三、六千四十四、六千四十五、六千四十六、六千四十七、六千四十八、六千四十九、六千五十、六千五十一、六千五十二、六千五十三、六千五十四、六千五十五、六千五十六、六千五十七、六千五十八、六千五十九、六千六十、六千六十一、六千六十二、六千六十三、六千六十四、六千六十五、六千六十六、六千六十七、六千六十八、六千六十九、六千七十、六千七十一、六千七十二、六千七十三、六千七十四、六千七十五、六千七十六、六千七十七、六千七十八、六千七十九、六千八十、六千八十一、六千八十二、六千八十三、六千八十四、六千八十五、六千八十六、六千八十七、六千八十八、六千八十九、六千九十、六千九十一、六千九十二、六千九十三、六千九十四、六千九十五、六千九十六、六千九十七、六千九十八、六千九十九、七千、七千一、七千二、七千三、七千四、七千五、七千六、七千七、七千八、七千九、七千十、七千十一、七千十二、七千十三、七千十四、七千十五、七千十六、七千十七、七千十八、七千十九、七千二十、七千二十一、七千二十二、七千二十三、七千二十四、七千二十五、七千二十六、七千二十七、七千二十八、七千二十九、七千三十、七千三十一、七千三十二、七千三十三、七千三十四、七千三十五、七千三十六、七千三十七、七千三十八、七千三十九、七千四十、七千四十一、七千四十二、七千四十三、七千四十四、七千四十五、七千四十六、七千四十七、七千四十八、七千四十九、七千五十、七千五十一、七千五十二、七千五十三、七千五十四、七千五十五、七千五十六、七千五十七、七千五十八、七千五十九、七千六十、七千六十一、七千六十二、七千六十三、七千六十四、七千六十五、七千六十六、七千六十七、七千六十八、七千六十九、七千七十、七千七十一、七千七十二、七千七十三、七千七十四、七千七十五、七千七十六、七千七十七、七千七十八、七千七十九、七千八十、七千八十一、七千八十二、七千八十三、七千八十四、七千八十五、七千八十六、七千八十七、七千八十八、七千八十九、七千九十、七千九十一、七千九十二、七千九十三、七千九十四、七千九十五、七千九十六、七千九十七、七千九十八、七千九十九、八千、八千一、八千二、八千三、八千四、八千五、八千六、八千七、八千八、八千九、八千十、八千十一、八千十二、八千十三、八千十四、八千十五、八千十六、八千十七、八千十八、八千十九、八千二十、八千二十一、八千二十二、八千二十三、八千二十四、八千二十五、八千二十六、八千二十七、八千二十八、八千二十九、八千三十、八千三十一、八千三十二、八千三十三、八千三十四、八千三十五、八千三十六、八千三十七、八千三十八、八千三十九、八千四十、八千四十一、八千四十二、八千四十三、八千四十四、八千四十五、八千四十六、八千四十七、八千四十八、八千四十九、八千五十、八千五十一、八千五十二、八千五十三、八千五十四、八千五十五、八千五十六、八千五十七、八千五十八、八千五十九、八千六十、八千六十一、八千六十二、八千六十三、八千六十四、八千六十五、八千六十六、八千六十七、八千六十八、八千六十九、八千七十、八千七十一、八千七十二、八千七十三、八千七十四、八千七十五、八千七十六、八千七十七、八千七十八、八千七十九、八千八十、八千八十一、八千八十二、八千八十三、八千八十四、八千八十五、八千八十六、八千八十七、八千八十八、八千八十九、八千九十、八千九十一、八千九十二、八千九十三、八千九十四、八千九十五、八千九十六、八千九十七、八千九十八、八千九十九、九千、九千一、九千二、九千三、九千四、九千五、九千六、九千七、九千八、九千九、九千十、九千十一、九千十二、九千十三、九千十四、九千十五、九千十六、九千十七、九千十八、九千十九、九千二十、九千二十一、九千二十二、九千二十三、九千二十四、九千二十五、九千二十六、九千二十七、九千二十八、九千二十九、九千三十、九千三十一、九千三十二、九千三十三、九千三十四、九千三十五、九千三十六、九千三十七、九千三十八、九千三十九、九千四十、九千四十一、九千四十二、九千四十三、九千四十四、九千四十五、九千四十六、九千四十七、九千四十八、九千四十九、九千五十、九千五十一、九千五十二、九千五十三、九千五十四、九千五十五、九千五十六、九千五十七、九千五十八、九千五十九、九千六十、九千六十一、九千六十二、九千六十三、九千六十四、九千六十五、九千六十六、九千六十七、九千六十八、九千六十九、九千七十、九千七十一、九千七十二、九千七十三、九千七十四、九千七十五、九千七十六、九千七十七、九千七十八、九千七十九、九千八十、九千八十一、九千八十二、九千八十三、九千八十四、九千八十五、九千八十六、九千八十七、九千八十八、九千八十九、九千九十、九千九十一、九千九十二、九千九十三、九千九十四、九千九十五、九千九十六、九千九十七、九千九十八、九千九十九、一萬、一萬一、一萬二、一萬三、一萬四、一萬五、一萬六、一萬七、一萬八、一萬九、一萬十、一萬十一、一萬十二、一萬十三、一萬十四、一萬十五、一萬十六、一萬十七、一萬十八、一萬十九、一萬二十、一萬二十一、一萬二十二、一萬二十三、一萬二十四、一萬二十五、一萬二十六、一萬二十七、一萬二十八、一萬二十九、一萬三十、一萬三十一、一萬三十二、一萬三十三、一萬三十四、一萬三十五、一萬三十六、一萬三十七、一萬三十八、一萬三十九、一萬四十、一萬四十一、一萬四十二、一萬四十三、一萬四十四、一萬四十五、一萬四十六、一萬四十七、一萬四十八、一萬四十九、一萬五十、一萬五十一、一萬五十二、一萬五十三、一萬五十四、一萬五十五、一萬五十六、一萬五十七、一萬五十八、一萬五十九、一萬六十、一萬六十一、一萬六十二、一萬六十三、一萬六十四、一萬六十五、一萬六十六、一萬六十七、一萬六十八、一萬六十九、一萬七十、一萬七十一、一萬七十二、一萬七十三、一萬七十四、一萬七十五、一萬七十六、一萬七十七、一萬七十八、一萬七十九、一萬八十、一萬八十一、一萬八十二、一萬八十三、一萬八十四、一萬八十五、一萬八十六、一萬八十七、一萬八十八、一萬八十九、一萬九十、一萬九十一、一萬九十二、一萬九十三、一萬九十四、一萬九十五、一萬九十六、一萬九十七、一萬九十八、一萬九十九、二萬、二萬一、二萬二、二萬三、二萬四、二萬五、二萬六、二萬七、二萬八、二萬九、二萬十、二萬十一、二萬十二、二萬十三、二萬十四、二萬十五、二萬十六、二萬十七、二萬十八、二萬十九、二萬二十、二萬二十一、二萬二十二、二萬二十三、二萬二十四、二萬二十五、二萬二十六、二萬二十七、二萬二十八、二萬二十九、二萬三十、二萬三十一、二萬三十二、二萬三十三、二萬三十四、二萬三十五、二萬三十六、二萬三十七、二萬三十八、二萬三十九、二萬四十、二萬四十一、二萬四十二、二萬四十三、二萬四十四、二萬四十五、二萬四十六、二萬四十七、二萬四十八、二萬四十九、二萬五十、二萬五十一、二萬五十二、二萬五十三、二萬五十四、二萬五十五、二萬五十六、二萬五十七、二萬五十八、二萬五十九、二萬六十、二萬六十一、二萬六十二、二萬六十三、二萬六十四、二萬六十五、二萬六十六、二萬六十七、二萬六十八、二萬六十九、二萬七十、二萬七十一、二萬七十二、二萬七十三、二萬七十四、二萬七十五、二萬七十六、二萬七十七、二萬七十八、二萬七十九、二萬八十、二萬八十一、二萬八十二、二萬八十三、二萬八十四、二萬八十五、二萬八十六、二萬八十七、二萬八十八、二萬八十九、

臺灣日日新報

本社東京日比谷

（日比谷交通内閣交通申請）

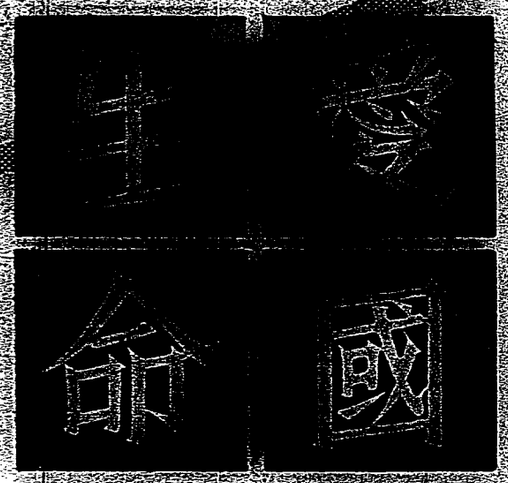

社長　原邦造

實堅最は營經◆廉低最は料險保

命脈の確否は、一にその内容の充實如何によつて決せられます。過去三十八年に亘る我社の尊い經驗は、今やその資産内容をして確乎不動のものたらしめ、各位の御信賴に應ふるに十分の間隙もございません。

生命保險に高率配當よりも、低廉保險料である樣が、如何なる場合にでも有利であることは、整理上見逃し得ぬ事實です。我社の「新種養老保險」は我國最低の保險料で御契約の願へる、最も合理的な生命保險であります。

その上、この保險には保險料積立金に比例する大變有利な配當方法により、多額の利益配當金を分配致して居りますから、この保險をして更に一段と有利なものたらしめ、各位の御要求に十二分の御滿足を得つゝあります。

◇代理店開設◇

臺南代理店
株式會社　臺灣宅商會
臺北市表町一丁目　石原玉意
臺北支務所
臺南市末廣町二丁目　堀内明
臺南支務所
臺南市榮町五丁目　山田弘藏
臺南出張所
高雄市濱町三丁目　山村商店
高雄代理店
皆玉副島關次郎
新竹市新竹子東門　小出正美
新竹代理店

號月五出の日るへた讀を本一

▲若返り長壽の祕訣　濱田國松
▲亡き妻に禮拜す　佐佚孫一
▲貧者の一燈に泣く　中村古峽
▲樂屋で流した涙　佐藤義亮
▲一切を生かす働　木村毅
▲日滿に春匂ふ日　山中峯太郎
▲坪内逍遙博士　加藤武雄
▲新編忠臣藏　吉川英治
▲戀の海峽　小島政二郎
▲山の彼方　伊勢谷課長
▲最近飛行機の話　岡田三郎
▲時事早わかり問答　角田喜久雄
▲山中に蝮の大群　谷譲次
▲新巖窟王　南達彦
▲間違ひ採用　甲賀三郎
▲妖棋傳　佐山英太郎
▲鬼刑事捕物座談會　田中比左良
▲蛾妬の効用　中村武羅夫
▲明治大盜傳　野村胡堂
▲日本の獅子武勇傳　角田喜久雄
▲謎の繃帶　小山荘一郎
▲挺進戰車隊の苦戰　福永恭助
▲月に立つ虹　大島鶴伯
▲江戸の坩堝　大島鶴伯
▲猛獸國探檢記　大島鶴伯
▲死頭蛾の恐怖　大島鶴伯
▲翼の誓ひ　大島鶴伯
▲青蠅のお蝶　大島鶴伯
▲青龍刀權次　大島鶴伯
▲滿洲事變畫譜　大島鶴伯

外になほ十數篇あり

（発行　新潮社）

!!知を價眞の其でん讀!ず非に題問の高い安!錢十五に冊一てつあになんこ

結核熱ニ

アピレキシン

結核性疾患、肺炎、氣管支炎、流行性感冒、百日咳等

國産　桂皮酸パラオキシフエニール尿素

化學的純品にして忌むべき副作用なく、作用緩和、徐々に確實に解熱せしむ。價格極めて低廉なり

（受用者進呈）
東京　室町
三共株式會社

胃腸ニタカヂアスターゼ

消化を催進し、食慾を增し、榮養を佳良ならしむ

タカヂアスターゼは、比類なき消化酵素にして、一般ヂアスターゼと全く其趣を異にす。(1) 澱粉、脂肪、蛋白質其他二十餘種の消化酵素を含有す。(2) 效力一定、永久不變。(3) 胃腸内に於ける抵抗力强く、よくその消化力を發揮す。(4) 茶、コーヒー等の飲用により效力阻害せられず。(5) 食塩、醬油等により其の消化力は却て增强せらる。(説明書進呈)

(粉末・錠劑各種)

東京・室町　三共株式會社

のみのコバタ　カモス齒磨

耳ありて聞ゆるものは聞くべし齒ありて磨かるべきものは磨くべし

資生堂石鹸

質よく・匂よく・泡立ちよし

東京　資生堂

永森ミルクチヨコレート

野球場の人氣者！

選手・觀衆・元選手・諸君・氣樂に喉を潤ほすのへに

五錢・十錢

五錢・十錢

森永製菓株式會社

生堂石鹸

資生堂

713

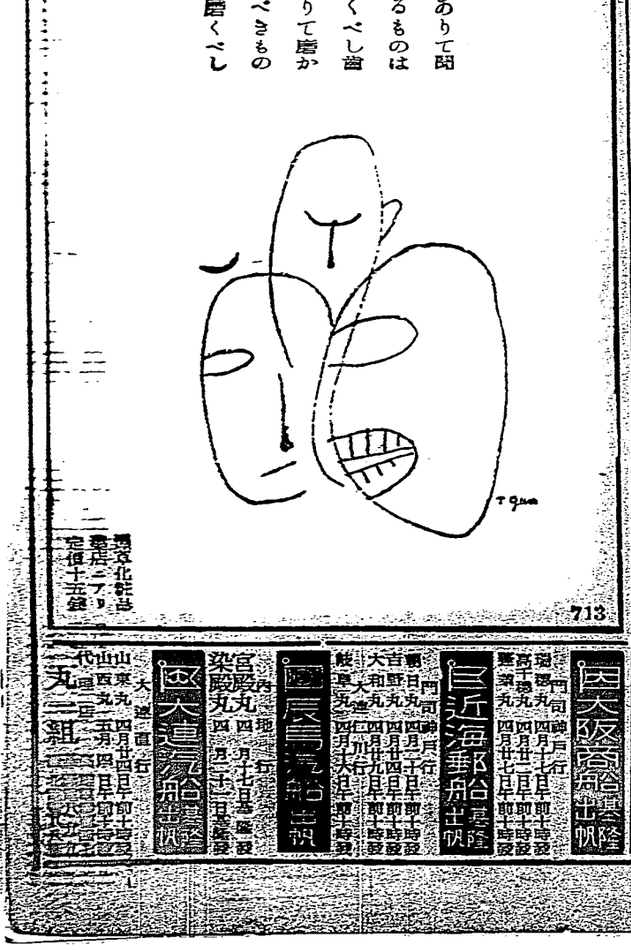

青年學校令と臺灣青年教育
其施設に改善の餘地なきか

（承前）

我が國青年教育の上に一新紀元を劃つた青年學校令は、勅令第四十一號を以て、及び青年學校規程は文部省令第一號を以て孰れも今年から孰れも去る四月一日より實施された。從來内地に於ては其の實施として青年訓練學校と青年訓練所とが併置され而も大體に於て前者は學校本位で訓練方面が稍〻弱くなつて居り、後者に於ては學校よりも寧ろ訓練所に重きを置き、其の進め方の上に若干の點があつたとも拘はらず、多くの點に於て現在相當發達すると ころ少くないので、今回之を併せて一となし學校及び訓練所の體系を整へ青年訓練所とが併置された。而も大體に於て前者は學校本位で訓練方面が稍〻弱くなつて居り、後者に於ては學校よりも寧ろ訓練所に重きを置き、其の進め方の上に若干の點があつたとも拘はらず、多くの點に於て現在相當發達すると ころ少くないので、今回之を併せて一となし學校及び青年訓練所とが併置され而も大體に於て前者は學校本位で訓練方面が稍〻弱くなつて居り、後者に於ては學校よりも寧ろ訓練所に重きを置き、其の進め方の上に若干の點があつたとも拘はらず、多くの點に於て現在相當發達すると ころ少くないので、今回之を併せて一となし學校及び青年訓練所とが併置された。

今川臺南州知事
部落民の奉仕を稱揚
立派な道路を視察して

【臺南電話】今川知事、佐々木參事官、古澤市尹、鄭市助役等は十五日午後一時から自動車にて境域臺南市内及び本市延長二十二哩の新市街及び本島人の密集地帶を視察したが、今回の視察は十五日午後一時から公會堂にて開催された部落民代表者一千名に對して知事はその實現方に對し多大の意を表したる大街路を化して市内八區町一丁目より市郡役所前水道栓に至る二十一丁を經び午後市役所にて解散したが之に先だち午前十時半より新

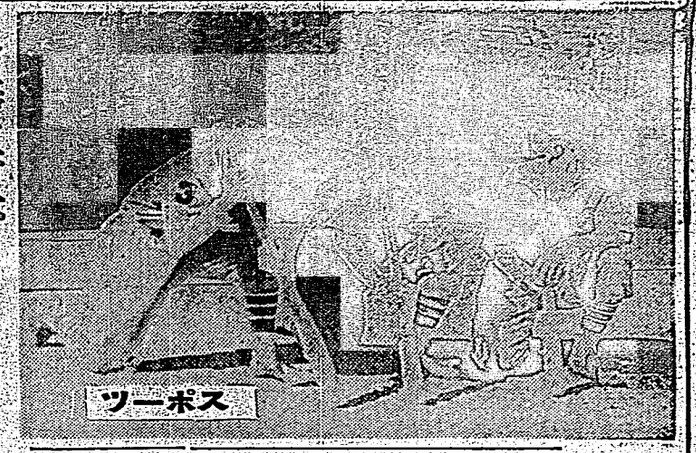

至寶・若林なきも
鵜澤好調の法政
六大學野球リーグ戰展望

伊丹安廣

「トリオ」…アメリカを圍繞中の日本職業野球團東京倶樂部の輕快な守備ぶりを示すところ、外野に島、寺内、小祝が依然として頑張つてゐるからなかなか興味がある、また山崎の代りに小林が起用されるといふ噂があるが、彼は攻守共山崎に劣らぬ活躍を示すであらう、けだし春の立敗には新人としての北原、小林に多大の期待がかけられる。

投手力が問題
打撃は隨一
早大の卷

早稻田　今春は大島、岡見、阿部、田中の卒業を見たので早大にとつては相當の痛手である、しかしながら豫想候補として挙げるべきである、昨年やや衰へた阿部が若原を補佐して投手プレートを守るやうになつたために、今、去りゆくのは惜しいが、若原の健在であり、大下、關口の二人が後陣を固めてゐる以上早大としては思ひ存分戰へる筈である、聞くところによれば小島がピツチングの練習を開始したといふから彼が出現すれば北原（松本商出身）がいよいよ、內田に代つてその輕快な守備ぶりを示すことゝなり、外野に島、寺內、小祝が依然として頑張つてゐるからなかなか興味がある、また山崎の代りに小林が起用されるといふ噂があるが、彼は攻守共山崎に劣らぬ活躍を示すであらう、けだし春の立敗には新人としての北原、小林に多大の期待がかけられる。

梶原去つて杉本を迎ふ
帝大の卷

帝大　梶原、池田、扇谷、長谷川、石谷、三塁に杉田、遊撃には北原（松本商出身）がいよいよ、內田に代つてそれぞれ守備に就くことゝなり、外野に島、寺內、小祝が依然として頑張つてゐるからなかなか興味がある、また山崎の代りに小林が起用されるといふ噂があるが、彼は攻守共山崎に劣らぬ活躍を示すであらう、けだし春の立敗には新人としての北原、小林に多大の期待がかけられる。

帝大　梶原、池田、扇谷、長谷川、石谷、三塁に杉田、遊撃には北原（松本商出身）がいよいよ、內田に代つてそれぞれ守備に就くことゝなり、外野に島、寺內、小祝が依然として頑張つてゐるからなかなか興味がある、また山崎の代りに小林が起用されるといふ噂があるが、彼は攻守共山崎に劣らぬ活躍を示すであらう、けだし春の立敗には新人としての北原、小林に多大の期待がかけられる。

六大學野球リーグ戰スケヂュール

◇四月
20(土)法—帝　明—慶
21(日)明—慶　帝—法
27(土)法—早　帝—立
28(日)立—帝　早—法
◇五月
4(土)帝—明　法—立
5(日)立—法　明—帝
11(土)明—早　立—慶
12(日)立—慶　早—明
18(土)帝—慶　明—法
19(日)法—明　帝—慶
25(土)立—早　法—慶
26(日)法—慶　早—立
◇六月
1(土)明—立　帝—早
2(日)早—慶　立—明
8(土)帝—立　早—慶
9(日)早—慶

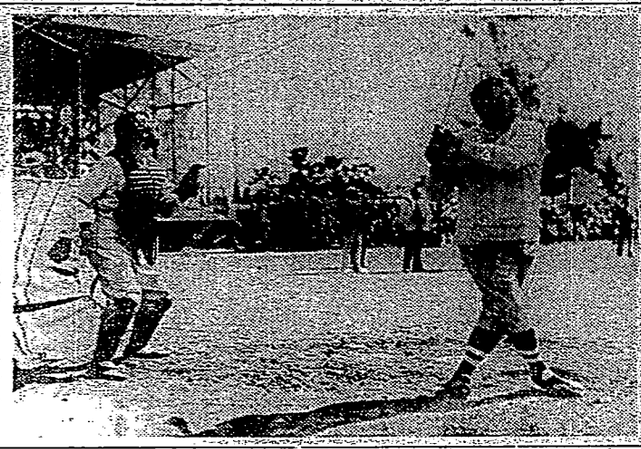

巨人健在

二萬五〇〇〇噸でボストン・ブレーヴス　に買身をかつたベーブ・ルースは三月五日練習のためグラウンドに現はれたがこれをシーズン最初の練習だ、ニツカーはハンク・ガウディの背物、彼ではシヤディ・ホーガンのものをチヨイスと指名して相變の如くバットを長めと最初のスウイングは見事ヒット而も外野深の如くバットを長めと最初のスウイングは見事ヒット而も外野深の如く飛ばしたが、二振はアウト……殿いて二三度試みたスウイングをつぎは力強いショウキングでベースからベースを野越けて走を消した。不敗の二つ二つ過ぎた板とからスタント・コーチが病にふふやうな氣もする

駿足快打

日本の「盛岡王」としてヤンキー迎に召集されたベーブ・ルースとの二回戰シングル・ヒットを放つた瞬間捕手はカリグリ、審判ドック・レント氏

完璧を誇る
明大の內外野
投手圍も整備充實

明治　今春の明大はメンバーにおいて變りがない。投手に山崎、吉田、折井、田所が健在だし、捕手に宮井、櫻井、遠藤、一塁に小林、中村、二塁に岡川、石谷、三塁に坂田遊撃に杉浦——と內野陣は完璧であり、外野に島田、村上、岩本の最強が控へ、おそらく、早大と共に優勝候補としてゐるといふ事は自然共に許してゐるといふ事は自然共に許してゐるといふ事は自然共に許して

水稻病害の綜合防除法

農學博士北大教授　伊藤誠哉

水稻の病害中被害の最も大なるものは、稻熱病、稻胡麻葉枯病、稻馬鹿苗病の三つで、この第一次發生の經過と發生助長等としての綜合防除法を闡明し、我が病害の研究及び防除上に一新生面を打開した

稻熱病　被害葉及初に著しく、乾燥狀態で約一ヶ年被害組織內の菌絲は三年九ヶ月の

菌絲は　三年以上生存する。也乾燥又は地中でも、比較的乾燥狀態にあれば、菌絲の一部は越冬するが、乾燥の甚しきものは菌絲の一部は越冬するが、乾燥の甚しきものは菌絲の一次發生を見るわけだ。馬鹿苗病の分生胞子は乾燥狀態で一ヶ年以上、組織內菌絲は三年以上生存し、地中には大部分死滅し、殘部は越冬するが乾燥の甚しきものは菌絲の一次發生を見るわけだ。馬鹿苗病の分生胞子は乾燥狀態で一ヶ年以上、組織內菌絲は三年以上生存し、地中には大部分死滅し、殘部は越冬するが乾燥の甚しきものは菌絲の一次發生を見るわけだ。

被害莖籾　及び被害莖によって惹起するもので、是等の病菌が種子其他の植物によって越年し得べき可能性あるも、實地問題と

大凶作　にも拘らず反當長さに亙って生存してゐる。又被害莖を屋外に堆積して置くと不良の經過を辿り第二回の大發生を見る。是等の越年分生胞子の一部及び菌絲の全部は完全に越冬するが、內部及脫肥中では全く死滅する。是等の越年分生胞子と組織內に越年した菌絲から生ずる分生胞子が第一次發病の因となる。胡麻葉枯病被害葉及び籾に著いた分生胞子は乾燥狀態で一ヶ年被害組織內の

被害籾　及び被害莖によって惹起するもので、是等の病菌が種子其他の植物によって越年し得べき可能性あるも、實地問題としての重要性がないことを示し、是等の病害を撲滅するには被害籾の除去及消毒其に被害葉の處分を必要とする點に達した。

大凶作　にも拘らず反當長さに亙って生存してゐる。又被害莖を屋外に堆積して置くと不良の經過を辿り第二回の大發生を見るわけだ。馬鹿苗病の分生胞子は乾燥狀態で一ヶ年以上、組織內菌絲は三年以上生存し、地中には大部分死滅し、殘部は越冬するが乾燥の甚しきものは菌絲の一次發生を見るわけだ。

被害籾　及び被害莖によって惹起するもので、是等の病菌が種子其他の植物によって越年し得べき可能性あるも、實地問題として

稻熱病　被害葉及初に著しく、乾燥狀態で約一ヶ年被害組織內の菌絲は三年九ヶ月の

菌絲は　三年以上生存する。也乾燥又は地中でも、比較的乾燥狀態にあれば、菌絲の一部は越冬するが、乾燥の甚しきものは菌絲の一部は越冬するが、乾燥の甚しきものは菌絲の一次發生を見るわけだ。馬鹿苗病の分生胞子は乾燥狀態で一ヶ年以上、組織內菌絲は三年以上生存し、地中には大部分死滅し、殘部は越冬するが乾燥の甚しきものは菌絲の一次發生を見るわけだ。

被害籾　及び被害莖によって惹起するもので、是等の病菌が種子其他の植物によって越年し得べき可能性あるも、實地問題として

臺灣の柑橘界が震へあがる「爆彈」

得意先の關東州が植物檢査を開始

蟲附九割以上の現狀を如何せん

部分は病蟲の被害のため檢査を受けても合格しないとの豫想から無檢査で通る外國輸出や島內消費に充てられ、殘餘の僅か七%七二%が內鮮移出のために檢査を受けるものである。

といふ點に病蟲の被害が大きい。二方生產者側では病蟲の驅除斷入費の四分の三でも指導員數あるに從ひ拂ひたいと

の申出始とき體に從ふ氣である

此の方面　に力を注ぎ生產の點よりも更に重き置く方針である。即ち病蟲害の程度は一般の想像以上で臺灣柑橘類の總生產高の九二%二八（八年度の例）といふ殆んど大

度を實施したために、關東州向は八年度には二%八（前年の五分の一）に激減した。之と同樣な檢查を踏んで關東州向が無檢查から檢查に移出は七%七二に過ぎない。而して外國輸出の大部分は關東州向のものであつて、例は八年度に八四%を占めてゐる。然るに此の臺灣柑橘類の第一等の仕向地たる關東州には突如植物檢查所を設け（輸入植物の檢查（實施期は未定）を行ふことゝなつた由で、

關係方面　には皆大に

外國輸出　は內地、朝鮮向の移出より遙に多く、昭和八年度の實績について見れば外國輸出は總生產額の一七%七二に過ぎない。而して外國輸出の大部分は關東州向のものであつて、例は八年度に八四%を占めてゐる。然るに此の臺灣柑橘類の第一等の仕向地たる關東州には突如植物檢查所を設け（輸入植物の檢查（實施期は未定）を行ふことゝなつた由で、

關係方面　には皆大に

總督府に　於ても關東州が俄かに檢查を行はざる强硬態度に交涉中である又傳へられるところに依れば支那に於ても檢查場を設置する計畫ある由だが、支那は臺灣から

臺銀の對岸新規金融案

福州、廈門、汕頭、廣東に五月一日より實施

一般貸付の擴張にのみ重きを置かず、實業行使の適正と本人の力量とを見込んだら、必ずしも營利主義にこだはらずくん〳〵貸出し國策の一端にも副はと云ふのである。さてその經營だけの資金を要するかは分らないが、移出商及市場取引員は內地との間に六七月限の遠期が相當取組まれてゐるので正米市場でも一期遠藏の增勢を待望して居り殊に南部產は年內出廻り早まる傾向があるので正市では本月二十一日より六月五日限を上場することに大體肚をきめたやうである。昨年は六月四日迄に南部新遠藏が二萬二千七百八十一袋移出され六日現在では移出二萬八千八百四十二袋、高雄在二萬一萬九千百六十一袋を算したが一昨年は六月五日迄の移出高十四萬五千三百十七袋、高雄在庫一萬九千百六十一袋を算し殊に早かつた。昨年の出廻り遲かつたのは天候關係に因るもので、本年は今後の天候が順調でなければ一昨年以上に出廻る見込もあるので六月五日限を上場しても差支なしとみてゐるやうであるが、若し出廻少く相場に波亂があるやうだと隨時製藏を誘し得るので移出高にも六月五日限の上場には反對しない模樣である

臺銀貸付　には低資を主眼とした外務省の復興資金融通と行き方を異にし、專ら本店の仕入資金に充當し、內地、朝鮮、廈門、汕頭、廣東の四ヶ所に於て、その出先店として貸出に當らしむる方針で、貸出に當つても、特に

臺銀貸付　には低資を主眼とした外務省の復興資金融通と行き方を異にし、專ら本店の仕入資金に充當し、內地、朝鮮、廈門、汕頭、廣東の四ヶ所に於て、その出先店として貸出に當らしむる方針で、貸出に當つても、特に

臺銀馬渡支店課長は對岸

日支好轉の潮に乘つて邦商を援助したい

資金を貸す外に智慧も貸す

に、商品仕入並にそれに附隨する金融を目標として銀行の方も該商品の各地市況、在庫狀況買上見込等々を調査してやりお客に資金を貸すばかりでなく、その成功のために智慧勞力の援助もしてやらうと云ふのである。そこで外務省のやつてゐる復興金融組合貸付はその組合に對して銀行の方針と共に法律的に許さるゝだけにも多くの融通を與へ、各地の金

今期の大增產と臨糖今後の方針

資金關係で擴張出來ぬ

槇臨糖社長談

◆臺灣　に於ける製糖業の發展は將來有望視されてゐるが、今迄の天候狀態に於ける發芽の良否、生育の良否、收穫の多寡、製糖の難易等に於ける經驗上から觀察すると、今期の增產は大體に於て二十萬噸內外と見てゐる。

◆　尙ほ今期の增產は內地人經營の製糖會社に於ては大體に於て豫定通りの增產を見るであらうが、本島人經營の製糖會社に於ては、資金關係其他の關係上豫定通りの增產を見ざるものが多いであらう。

◆　

天使（46）

横光利一　宮田重雄畫

四の二五

診察室は、このとき、月外へ駆け出やうかと思つた。しかし、さうすると、彼は良子が、どうしてこんなに、石の如くに冷静になつてゐるのかと、ちらりと考へた。

「良子さん、あなたは、僕の家内のことを考へて、それで僕の傍から逃れやうと、思つたのぢやないでせう。」

「それや、あたし、緊さまのことは、考へましたわ。でもあたくし、もしも島さんの仰言るままになつてゐましたら、後がどんなになるか、どうしても考へなきやならないんですの。」

「家内と僕とのことは、もう解決もつたやないですか。」

「あなたの仰言るやうなことは、何んでもないんですもの。あたし、あなたが奥さまを、そんなにお慰ひになつてゐらつしやるのでしたら、初めから結婚なさる筈がないと思ひますの。」

「いや、それは違ふ。僕は好きで良子と結婚したんぢやないよ。」

診察室は閑寂て了つた。

「あたし、吉島さんが、嫂ひ結婚なさる方とは、どうしても思へませんわ。もし、それほど優しい方でしたら、あたしに、こんなこと仰言る筈がない思ひますの。」

診察室は戦つてしまつた。しかし、悲しみは一層深く来た。良子は手巾を眼の上に当てたまま、俯向いてゐたが、顔を上げるとまた云つた。

「ねえ、もうお眠みなさいな。昌郎をおひきになりましてよ。」

「僕の云ふことは、そんなにあなたには分らないんですか。」

「分つてるわ、みんな。」

「それなら。」

「でもそれは、初めから申し上げたとほりですの。あたくし、あなたの仰言るそばになつてるましたら、後がどんなになるか、どうしても考へなきやならないんですの。」

「家内と僕とのことは、もう解決もつたやないですか。」

「あなたの仰言るやうなことは、何んでもないんですもの。あたし、あなたが奥さまを、そんなにお慰ひになつてゐらつしやるのでしたら、初めから結婚なさる筈がないと思ひますの。」

「いや、それは違ふ。僕は好きで良子と結婚したんぢやないよ。」

診察室は閑寂て了つた。

「あたし、吉島さんが、嫂ひ結婚なさる方とは、どうしても思へませんわ。もし、それほど優しい方でしたら、あたしに、こんなこと仰言る筈がない思ひますの。」

診察室は戦つてしまつた。しかし、悲しみは一層深く来た。良子は手巾を眼の上に当てたまま、俯向いてゐたが、顔を上げるとまた云つた。

「ねえ、もうお眠みなさいな。昌郎をおひきになりましてよ。」

「僕の云ふことは、そんなにあなたには分らないんですか。」

「分つてるわ、みんな。」

「それなら。」

「でもそれは、初めから申し上げたとほりですの。あたくし、あなたの仰言るそばになつてるましたら、後がどんなになるか、どうしても考へなきやならないんですの。」

手を握つた。

「どこへ行くんです。」

「一寸、そこまで。」

良子は診察室から手巾を持つて出て行つた。診察室が広く、部屋の外へ出て行つた。診察室は彼女の限るのを待つてゐた。身慄ひをしながら、僕へ寄つてくるにくなつた。しかし、いつまでたつても、良子は戻つて来なかつた。ふと、診察室は、ガラスに映つてゐる自分の、しんぼり立つてゐる姿を見た。

「ああ、これが自分か。」

とから、ふと、歪んだ、醜い姿の活きに、彼は驚きを上げ、泣きたくなつた。

午前の部

【六・三〇】國の基歩　ラヂオ體操　今日の空天氣のお知らせ・農事實驗所報告

【七・一〇】全國氣象通報（東京）

【八・〇〇】衛生メモ（東京）

【九・二〇】家庭百科問答　人くだもの苺花及野菜は何がよいか

【一〇・一〇】家庭料理獻立（臺北）

夜間の部

【六・〇〇】子供圖書館ニュース　「面白い理科の話」　鴻巣師範附屬學校訓導　上蒜八輔

山梨縣の夕　甲府市商工會議所講演より（山縣）

【六・三〇】講演　一、山梨の農業　一般、山梨縣知事　二、屋正三　甲斐の國史上に表はれたる人々　村松恒考

【七・〇〇】唱歌　一、獅子舞の曲　二、かえる内唱　西山梨郡西鳥居　三、かえる内唱　西八代郡市川大門　唱村松徳右衛門　三線故岡　北巨摩郡坂村謡曲四通山　四、河内節句　西八代郡竹岡村　唱一加間連二五　おやれよう岡　西八代郡岩間村　唱一笠井悦郎　六、郡内小唄　南都留郡谷村町　唱北川日村有志　八、船揃ひ唱　九、船車おかご　唱　南都留郡鶴川村連中　十、御祓踊　一番　西山梨郡御嶽　笛村松黒澤十組　十一、ずんど節　中巨摩郡小井川村連中　十二、甲州音頭　十四、甲斐の四季　十三、甲州音頭　十四、甲斐低唱講演　甲府市若尾圓壽　独唱中

【八・一〇】連續ラヂオ小説（東京）　白旗新聞社社長　村松梢風作　第一日　田舎入学　岩井泰一　泰美　次郎

【八・二〇】講談（臺北）　新七郎捕物帳　東京　【八・三〇】長唄（臺北）　春の夜　祇園勝太郎新曲　頭取　富丸　一幸、富千代、政照、二味彌、政龍、朝幸、小政

【八・五〇】管内氣（臺北）　ベルコード演奏　鉱業二重奏　モレンド二長調作品八ベートーヴェン作曲　アイオリン・シモン・ゴールドベルク、ヴイオラ・スウル・ヒンデミット、チエロ・ニマヌエル・フオイアマン

【九・二〇】氣象通報（臺北）　臺北觀測所發表　公設各局報ニュース（臺北のみ）　公設各局報ニュース（臺南のみ）　公設農事報ニュース（臺南のみ）　公示並各地氣象通知事項　公明日のプログラム發表

日本一の保險勸誘員

第一生命の東京支部長保坂幸吉君といへば日本一の保險勸誘員として有名だが、此人の過去における奮闘は一層面に上つて實に世界にも類のない勸誘成績を示してゐる。彼は果してそれについて如何に考へてゐるか、また異味ある「誰にも必要な日」をお話しする筈。

春！

崩える健康
湧出る元氣

食後の「米の母」一錠は胃腸を整へ食欲を増進し榮養の消化吸收を早め又脚氣諸症を治す

一、強力榮養劑
一、進歩だん劑

（全藥適應症）
慢性胃腸カタル　消化不良　下痢　食欲不振　便祕　異常醗酵　惡阻　浮腫及麻痺脚氣　妊産脚氣　肺結核　腸結核　結核性腹膜炎　腺病質　貧血　病後榮養障碍　産前産後の榮養　精力減退　動脈硬化

粉末　六十五錢　百廿五　九十錢　三百五　一圓　六百五　三圓六十錢
錠劑　十百五　六十錢　一ケ月分　一圓二十錢

全國の有名藥店　百貨店　醫院　藥局にありますが若し品切の際は直接御註文下さい（送料不要）

母の米

文献及び說明書

大日本體質改善協會
片倉榮養化學研究所
東京・月島　（電話・京橋　五六一〇番　振替・東京　三三八二三）

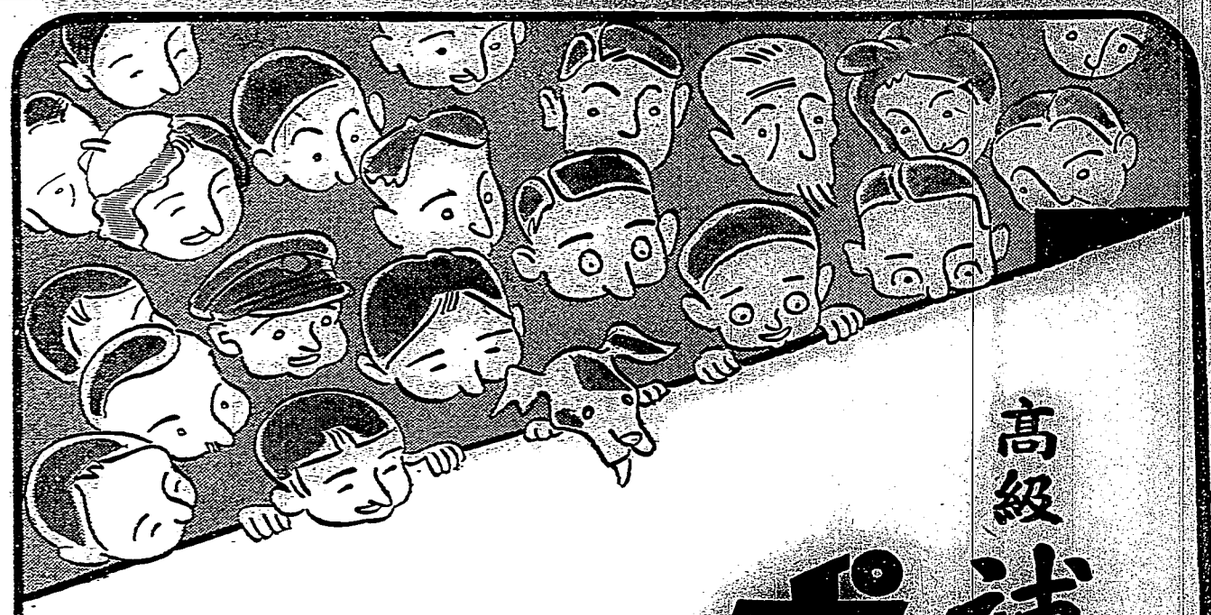

高級補血強壯劑 ポリタミン

いろ〳〵の成分を含むもの、必ずしも正しき榮養劑ではない。胃腸を害する惧れあるもの、未消化性のもの、これ亦正しき榮養劑ではない。

眞に榮養劑を必要とする病弱者の大部分は、体蛋白（血肉成分）の補給を要するものなれば、第一に体蛋白をつくり第二に胃腸を勞せずその儘吸收せられる、この二條件を具備するものこそ正しき榮養劑である。

この點ポリタミンは正に理想に合致した製劑である。

病中、病後で衰弱した人に
食慾進まず、胃弱の人にも
産前産後、病弱女性にも
腺病質の幼小兒にも

ポリタミンが凡百の榮養劑中嘖々たる好評を博してゐる所以である。

ポリタミンは全榮養學界の承認する學理に基いて、極めて滋養豊富な蛋白質を人體内の消化作用と同じ方法により消化して得たる榮養源アミノ酸の綜合劑であつて、血液素、發育素、筋肉素、毛髪素、エネルギーの給源となるアミノ酸を含む。

從つて消化の必要なく、そのまゝ吸收せられて榮養となり、或は食慾をすゝめ或は新陳代謝を旺んにして抵抗力を強め、或はヌホルモンをつくる等獨特作用を發揮する。

これポリタミンが凡百の榮養劑中嘖々たる好評を博してゐる所以である。

小瓶（一四五五）　中瓶（二四五〇）　大瓶（四四五〇）　全國藥店にあり

發賣元　大阪市東區東町　武田長兵衛商店
店理代東岡　東京本町　小西新兵衛商店
製藥元　大阪市東區上本町　大五製藥株式會社

鼠より働く
藥と鼠 イラズ

家の鼠に猫イラズ
野鼠に猫イラズ
植木の鐵砲虫に猫イラズ
にせものより御買求の節は商標と猫イラズの名称に御注意
本舗　東京本町　成毛商店

頭痛の藥　**はれやか**に頭にさえたり　腕のきれ　全國各地藥店にあり

35年型の光を街頭に、家庭に
ナショナル

百の雄辯

よりも一つの實証！
學理と實驗の生んだ
真の——頭腸明快藥

健腦丸

東山諸峰の美景を御歎賞遊ばさる

滿洲國皇帝陛下 關西の御一夜を過さる

【京都十五日發】滿洲國皇帝陛下には御晝間に當られた午後の第六時の御部屋で御晝餐に御召更への後東山諸峰や愛宕、比叡の山々を御眺望あらせられ其の間の御一夜を過させられたが十六日は愛宕參詣に平安朝の御都ともにつき御下問あり御回かな關西の御一夜を過させられた

【京都十五日發】滿洲國皇帝陛下には御晝間に當られた午後の第六時の御部屋で御晝餐に御召更への後東山諸峰や愛宕、比叡の山々を御眺望あらせられ其の間の御一夜を過させられたが十六日は愛宕參詣に平安朝の御都ともにつき御下問あり御回かな關西の御一夜を過させられた

【京都十五日發】關西の名士を御迎へ申上げた京都は全市を擧げて奉迎氣分に浸り歡迎の氣分に浸つてゐる

【京都十五日發】關西の名士を御迎へ申上げた京都は全市を擧げて奉迎氣分に浸り歡迎の氣分に浸つてゐる

感激の京都市

【京都十五日發】滿洲國皇帝陛下には御晝間に當られた午後の第六時の御部屋で御晝餐に御召更への後東山諸峰や愛宕、比叡の山々を御眺望あらせられ其の間の御一夜を過させられたが十六日は愛宕參詣に平安朝の御都ともにつき御下問あり御回かな關西の御一夜を過させられた

【京都十五日發】滿洲國皇帝陛下には御晝間に當られた午後の第六時の御部屋で御晝餐に御召更への後東山諸峰や愛宕、比叡の山々を御眺望あらせられ其の間の御一夜を過さ

昭和十年四月十六日　臺灣日日新報　第一萬二千五百八十六號

地方制度改革實施後
町委員制或至於變更
臺北市町委員中止增員

大正九年九月地方制度改正後。至今秋十月。已滿十五年。而新臺灣地方制度。同時又要實施。此刻期的制度之變革。當應諸多制度。如戶籍制度。亦必隨而改正創設。更改戶口簿。以閱覽。而各種制度中。或有相當變革。新設者。亦未可知。如臺北市方面委員。現時六十名。新年度豫定增至九十六名。而町委員又要增員。因新自治制之實施。迫在半年後。當時或有新機構出現。亦未可知。故決定增員乙事。暫時中止云

西工會招宴
總督長官

臺北商工會。于來十七日午後六時半。假鐵道旅館開晚餐會。招待中川總督。並臺灣地方制度改正。基他新事業之豫算通過。努力於國。最近歸臺之平塚長官。主賓。其他招待各部局長。及關係官民等云。

乳幼兒愛護
審查講演

日本兒童愛護聯盟。以永井柳太郎氏爲總裁。每年全國開乳幼兒審查會。迄今審查乳幼兒。多至十萬餘。爲斯界模範。聽名內外。由此審查所得新學理及貴重經驗。提供斯界。于育兒科學上。認有多大貢獻。而此次決定臺灣。

三浦馬公街長
拍電法院

宜重罰蘭船

馬公特電。荷蘭白船泗慶號。不法入澎湖灣港事件。聘爲講演。十一時頃散會

皇太子行啓記念日
對實業教育學校
各交付助成金百五十圓

臺灣教育會。例年于四月十六日。皇太子殿下誕辰記念日。由恩賜財團臺灣婦人慈善會委託。對全島小公學校中。于實業教育方面。其成績顯著學校。爲教育奬勵意味。交付助成金。而本年亦對左記學校各交付百五十圓。

▲臺北州淡水公學校。▲臺中州臺中市樹子腳公學校。▲臺南州歸仁公學校。▲高雄州鹽埔公學校。▲臺東廳成廣澳公學校。▲花蓮港廳馬太鞍公學校。

三角埔部落
受帝農表彰

大日本帝國農會。此次以

藏相露出辭意
專任審議會副會長
首相極力慰留之

東京十五日電至急報。高橋藏相。已承諾就任內閣審議會副會長。右專任此置內閣審議會。其委員銓衡。而辭藏相之意。已對首相表明此意。首相極力慰留中。今朝十時齋藤前首相。到官邸。訪問高橋藏相。會談時餘。想係關於此事。

齋藤前首相
會見藏相
談審議會問題

東京十五日電。前首相齋藤實子。十五日午前十時到藏相官邸。訪問高橋藏相。懇談一時間半。十一時半辭去。次訪上藏相。就第六十七議會經過。及最近財界狀況。政界現況。竝

審議會之事
亦曾語及
齋藤子談

東京十五日電。齋藤前首相。訪問高橋藏相後。所述如左。

高橋氏最近非常元氣。種々敍談中。話及審議會之事。余激勵高橋君

高橋藏相之辭任
有關內閣運命
首相以下極力慰留

東京十五日電。齋藤前首相。訪問高橋藏相。議會後政界有複雜事情在。或生一大波紋。審議會設置同題與有重要意味。惹各方面注目。最近岡田首相訪中心。頻頻長老會議其內容。有種々風說。藏相自前即欲乘入審議會機會。去藏相地位。專任審議

荷蘭公使
訪重光次官

東京十五日電。駐日荷蘭公使。十五日午前十一時半。到外務省。訪問重光次官。就漂至澎湖島要塞地帶。受調查之荷蘭船問題。說明後聽取當局意向。又加拉巴之通信機問題。及滿洲國石油統制問題等。亦交換意見。午後零時半辭去。

又蚕荷蘭政府。提出之滿洲國石油統制問題。所聞覺書。外務省於兩三日中。將發回答與英。美同樣也。

先選五府縣
調查財政

豪州十五日電。內閣審議會。當面重要問題。假豁審議財政調整地方財政及提高覺書。就財政及行政之一般。及地方財政之根本整理。再行諮詢。

滿洲國
審查會議

滿洲國皇帝陛下。乃得會見。相約再一次會晤。今日乃履行其約束也。勿論內閣審議之事亦敍及。今度內閣組織審議會。種々報告。齋藤氏亦大贊成。然不悉齋藤氏大審議會。調查局長官。尚未決定。如決定當對我當言明。大體審議會。至五月初。一切當得整頓就緒也。

高橋藏相談
當得就緒

東京十五日電。高橋藏相談。與齋藤子。一昨日拜訪。

總督府評議會
按六月中旬開
在府部局長會議決定

東京十五日電。齋藤前首相。忽訪問高橋藏相。議會後政界有複雜事情在。

荷蘭公使
訪重光次官

東京十五日電。駐日荷蘭公使。十五日午前十一時半。到外務省。訪問重光次官。就漂至澎湖島要塞地帶。受調查之荷蘭船問題。說明後聽取當局意向。又加拉巴之通信機問題。及滿洲國石油統制問題等。亦交換意見。午後零時半辭去。

又蚕荷蘭政府。提出之滿洲國石油統制問題。所聞覺書。外務省於兩三日中。將發回答與英。美同樣也。

先選五府縣
調查財政

豪州十五日電。內閣審議會。當面重要問題。假豁審議財政調整地方財政及提高覺書。就財政及行政之一般。及地方財政之根本整理。再行諮詢。

齋藤前首相
會見藏相
談審議會問題

東京十五日電。前首相齋藤實子。十五日午前十時到藏相官邸。訪問高橋藏相。懇談一時間半。十一時半辭去。次訪上藏相。就第六十七議會經過。及最近財界狀況。政界現況。竝

藏相露出辭意
專任審議會副會長
首相極力慰留之

東京十五日電至急報。高橋藏相。已承諾就任內閣審議會副會長。右專任此置內閣審議會。其委員銓衡。而辭藏相之意。已對首相表明此意。首相極力慰留中。今朝十時齋藤前首相。到官邸。訪問高橋藏相。會談時餘。想係關於此事。

齋藤前首相
會見藏相
談審議會問題

東京十五日電。前首相齋藤實子。十五日午前十時到藏相官邸。訪問高橋藏相。懇談一時間半。十一時半辭去。次訪上藏相。就第六十七議會經過。及最近財界狀況。政界現況。竝

審議會之事
亦曾語及
齋藤子談

東京十五日電。齋藤前首相。訪問高橋藏相後。所述如左。

高橋氏最近非常元氣。種々敍談中。話及審議會之事。余激勵高橋君

高橋藏相之辭任
有關內閣運命
首相以下極力慰留

東京十五日電。齋藤前首相。忽訪問高橋藏相。議會後政界有複雜事情在。或生一大波紋。審議會設置同題與有重要意味。惹各方面注目。最近岡田首相訪中心。頻頻長老會議其內容。有種々風說。藏相自前即欲乘入審議會機會。去藏相地位。專任審議

荷蘭公使
訪重光次官

東京十五日電。駐日荷蘭公使。十五日午前十一時半。到外務省。訪問重光次官。就漂至澎湖島要塞地帶。受調查之荷蘭船問題。說明後聽取當局意向。又加拉巴之通信機問題。及滿洲國石油統制問題等。亦交換意見。午後零時半辭去。

又蚕荷蘭政府。提出之滿洲國石油統制問題。所聞覺書。外務省於兩三日中。將發回答與英。美同樣也。

先選五府縣
調查財政

豪州十五日電。內閣審議會。當面重要問題。假豁審議財政調整地方財政及提高覺書。就財政及行政之一般。及地方財政之根本整理。再行諮詢